Data presentazione: 01/01/1964 - Data: 09/11/2023 - n. T136135 - Richiedente: VSNSRA64R62G535R

2074

MODULARIO F Cod. S T 315

MINISTERO DELLE FINANZE

DIREZIONE GENERALE DEL CATASTO E DEI SERVIZI TECNICI ERARIALI

Mod B (Nuovo Catasto Edilizio Urbano)

Lire 20

NUOVO CATASTO EDILIZIO URBANO

(R. DECRETO-LEGGE 12 APRILE 1939, N. 652)

Planimetria dell'immobile situato nel Comune di Piacenza **Via** Piazza S. Fermo 1

Ditta Musi cav. Ivo **nato a** Vigatto (P.R.) **li** 17/6/1920

Allegata alla dichiarazione presentata all'Ufficio Tecnico Erariale di Piacenza

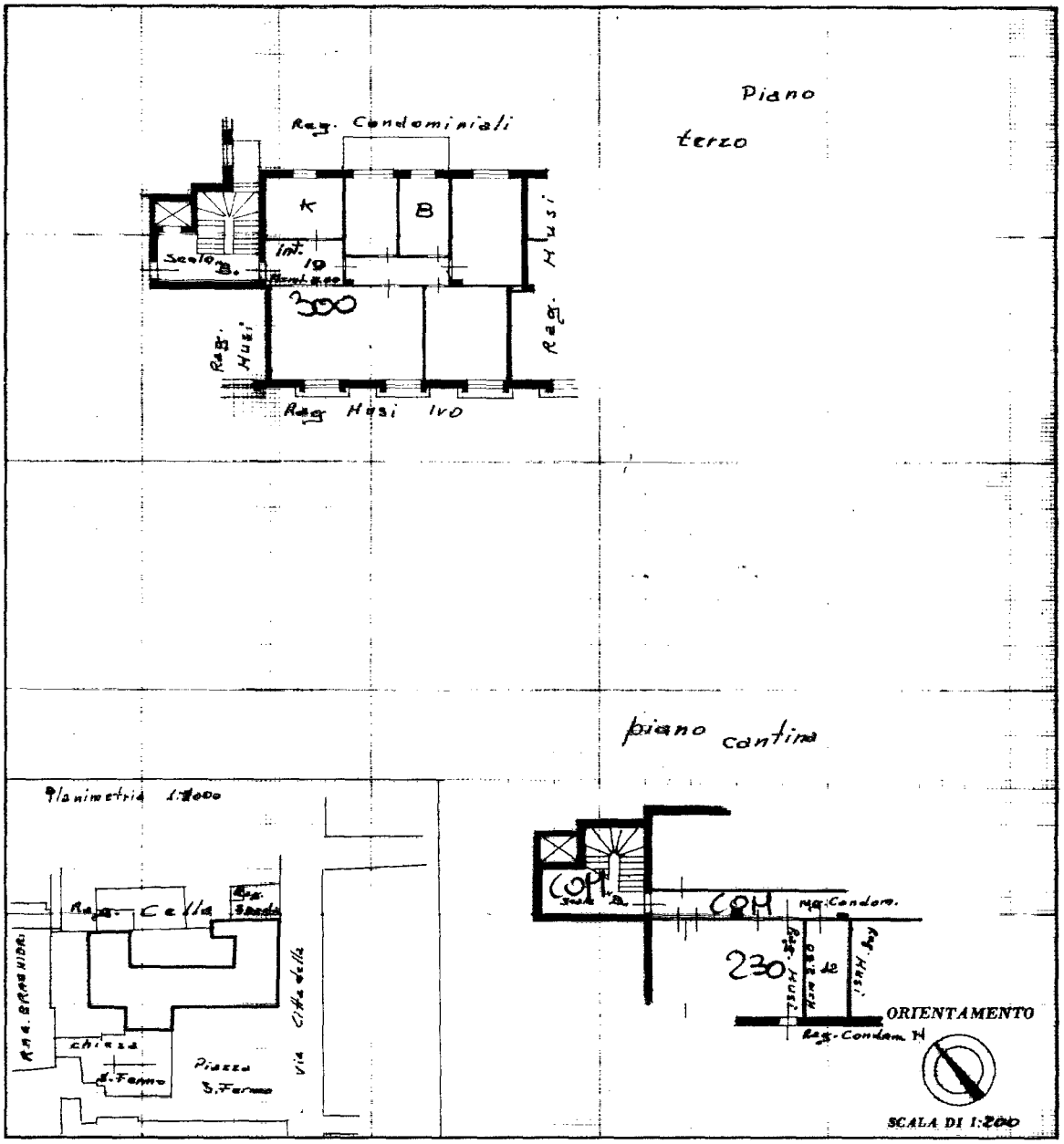

SPAZIO RISERVATO PER LE ANNOTAZIONI D'UFFICIO	
DATA 18-9-63 PROT. N° 10753	

Compilata dal Dott. Ing. F. Feliciano Barbarossa
(Titolo, nome e cognome del tecnico)

Iscritto all'Albo degli Ingegneri della Provincia di PARMA

DATA 16 SET. 1963

Firma: Dott. Ing. Feliciano Barbarossa

ISTITUTO POLIGRAFICO DELLO STATO

Ultima planimetria in atti

Data presentazione: 01/01/1964 - Data: 09/11/2023 - n. T136135 - Richiedente: VSNSRA64R62G535R
Totale schede: 1 - Formato di acquisizione: A3(297x420) - Formato stampa richiesto: A4(210x297)

Catasto dei Fabbricati - Situazione al 09/11/2023 - Comune di PIACENZA(G535) - < Foglio 112 - Particella 188 - Subalterno 21 >
VIA CITTADELLA n. 52 Piano S - 1 - 3
10 metri